

PRÜFBERICHT TEST REPORT

Nr./No.: 2025 20396/3210

über die Prüfung der Rutschhemmung von Bodenbelägen für nassbelastete
Barfußbereiche
slip resistance test of floorings for wet loaded barefoot areas

1 Auftraggeber/ Customer	Halle System AB Profilgatan 1 312 34 LAHOLM Schweden
2 Prüfmuster/ Test specimen	Beschichtetes Blech aus Stahl mit Aluminiumoxid P80 <i>Coated steel sheet with aluminium oxide P80</i> Typ/ Type: Halle ANTI-SLIP SHEET HSPG 80
2.1 Hersteller/ Manufacturer	Halle System AB Profilgatan 1 312 34 LAHOLM Schweden
2.2 Bauart, Bezeichnung/ Type, designation	Beschichtetes Blech aus Stahl mit Aluminiumoxid P80, entsprechend beiliegenden Abbildungen / <i>Coated steel sheet with aluminium oxide P80 according to enclosed pictures</i>
2.3 Bestimmungsgemäße Verwendung/ Intended use	<i>Einsatz in nassbelasteten Barfußbereichen mit Rutschgefahr / Use in wet loaded barefoot areas with slipping hazards</i>
2.4 Datum der Herstellung/ Date of fabrication	.-.
2.5 Weitere Angaben/ Further details	Größe / Prüfmuster 50 x 100 cm / Size: Test sample 50 x 100 cm Farbe / Blau / Colour: Blue Oberfläche/ Körnig P80, rau, matt / Surface: Grained P80, rough, matt

3 Prüfung/ Testing

- 3.1 Art der Prüfung/
Type of test Baumsterprüfung/
Type examination
- 3.2 Zeitraum der Prüfung/
Period of test 29.01.2025
- 3.3 Prüfverfahren, -grundlagen/
Test principles DIN EN 16165:2023-02 Anhang A; Prüfung durch
beschuhtes Begehen einer schiefen Ebene und Bewertung
nach nationalem Anhang NB.1 /
DIN EN 16165:2023-02 annex A; Determination of slip
resistance of pedestrian surfaces - Barefoot ramp test
- DGUV-Information 207-006 - Bodenbeläge für
nassbelastete Barfußbereiche
DGUV-Information 207-006 – Floorings for wet loaded
barefoot areas

4 Prüfergebnis/ Test result

- 4.1 Gesamtmittelwert des Neigungswinkels: / **35,0°**
Total mean of inclination angle:

5 Beurteilung, Eignung/ Assessment, suitability

- 5.1 Bewertungsgruppe für die Rutschhemmung: / **C**
Evaluation group of slip resistance:

**6 Hinweis /
Remark**

-

**7 Gültigkeit des Prüfberichtes/
Validity of test report**

Die ermittelten Ergebnisse gelten nur für die geprüften Objekte. /
The test results apply to the tested object only.

**8 Allgemeine Hinweise/
General remarks**

Dieser Prüfbericht besteht aus 5 Seiten.
The present test report consists of pages.

Dieser Prüfbericht darf nur vollständig veröffentlicht werden./
This test report may only be published in its entirety.

**Dieser Prüfbericht berechtigt nicht zur Verwendung des GS-Zeichens,
DGUV Test-Zeichens oder der CE-Kennzeichnung.
*The present test report does not warrant the use of the GS-label, DGUV Test-label
or CE-marking.***

Im Übrigen gilt die Prüf- und Zertifizierungsordnung der Prüf- und Zertifizierungsstellen im
DGUV Test in Verbindung mit den Allgemeinen Geschäftsbedingungen der Deutschen
Gesetzlichen Unfallversicherung e. V.
*In all other respects, the Testing and Certification Regulation of the Test and Certification
Bodies in DGUV Test shall apply in conjunction with the General Business Conditions of
the Deutsche Gesetzliche Unfallversicherung e. V.*

9 Abbildung/ Picture

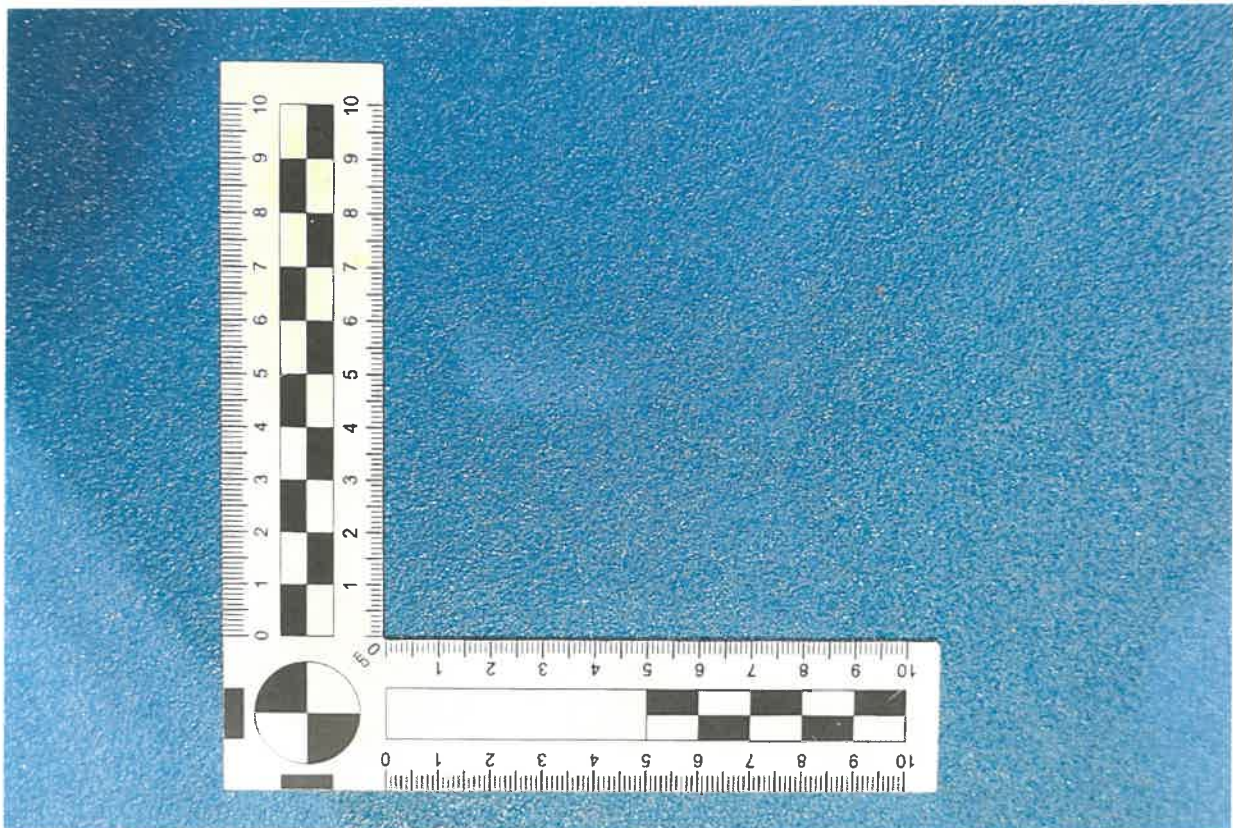
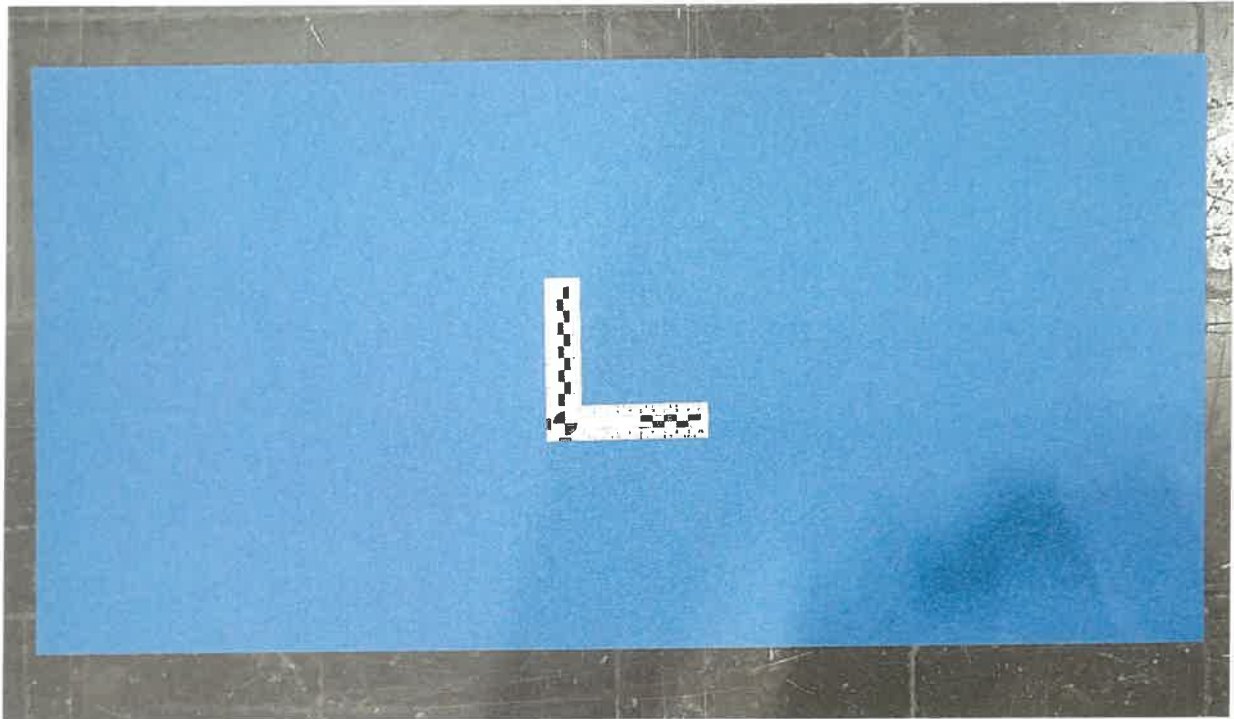

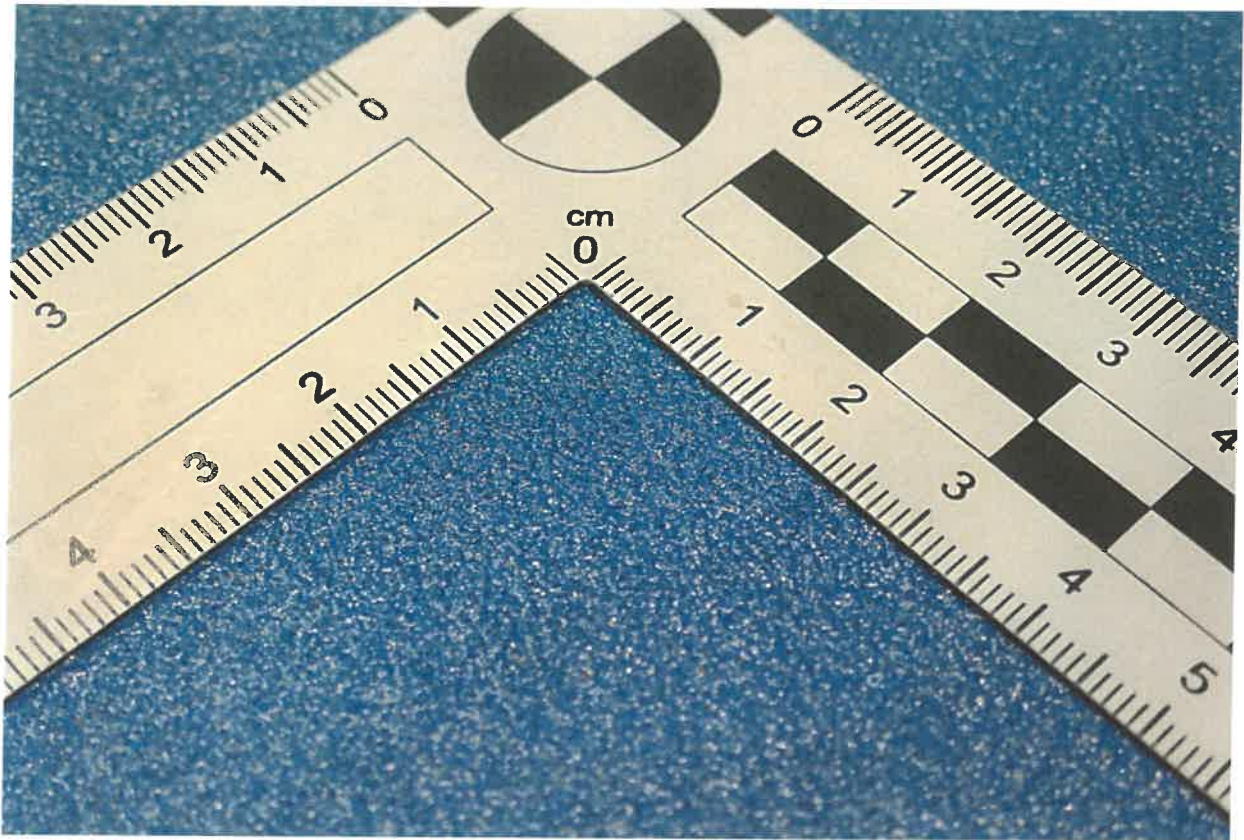

Für die Prüfung
For the testing:

Orhan Ceylan

Leiter(in) des Prüflabors
Head of test laboratory